

УТВЕРЖДЕНА
постановлением Администрации
Каргасокского района

от _____ № _____

Приложение

Схема расположения земельного участка на кадастровом плане территории.
70:06:0101004

Условный номер земельного участка :ЗУ1

Площадь земельного участка 1567 кв.м.

Обозначение Кординаты

| от_тч | X_м | Y_м | Дир_углы |
|-------|-----------|------------|------------|
| н1 | 637538.31 | 2431124.07 | 105° 29.8' |
| н2 | 637528.99 | 2431157.66 | 192° 17.1' |
| н3 | 637523.76 | 2431156.52 | 193° 22.4' |
| н4 | 637518.46 | 2431155.26 | 177° 50.3' |
| н5 | 637513.16 | 2431155.46 | 186° 1.6' |
| н6 | 637484.74 | 2431152.46 | 278° 41.4' |
| н7 | 637488.47 | 2431128.09 | 301° 34.5' |
| н8 | 637491.42 | 2431123.29 | 332° 35.5' |
| н9 | 637496.82 | 2431120.49 | 1° 36.7' |
| н10 | 637524.53 | 2431121.27 | 11° 27.9' |
| | 1567 | | |

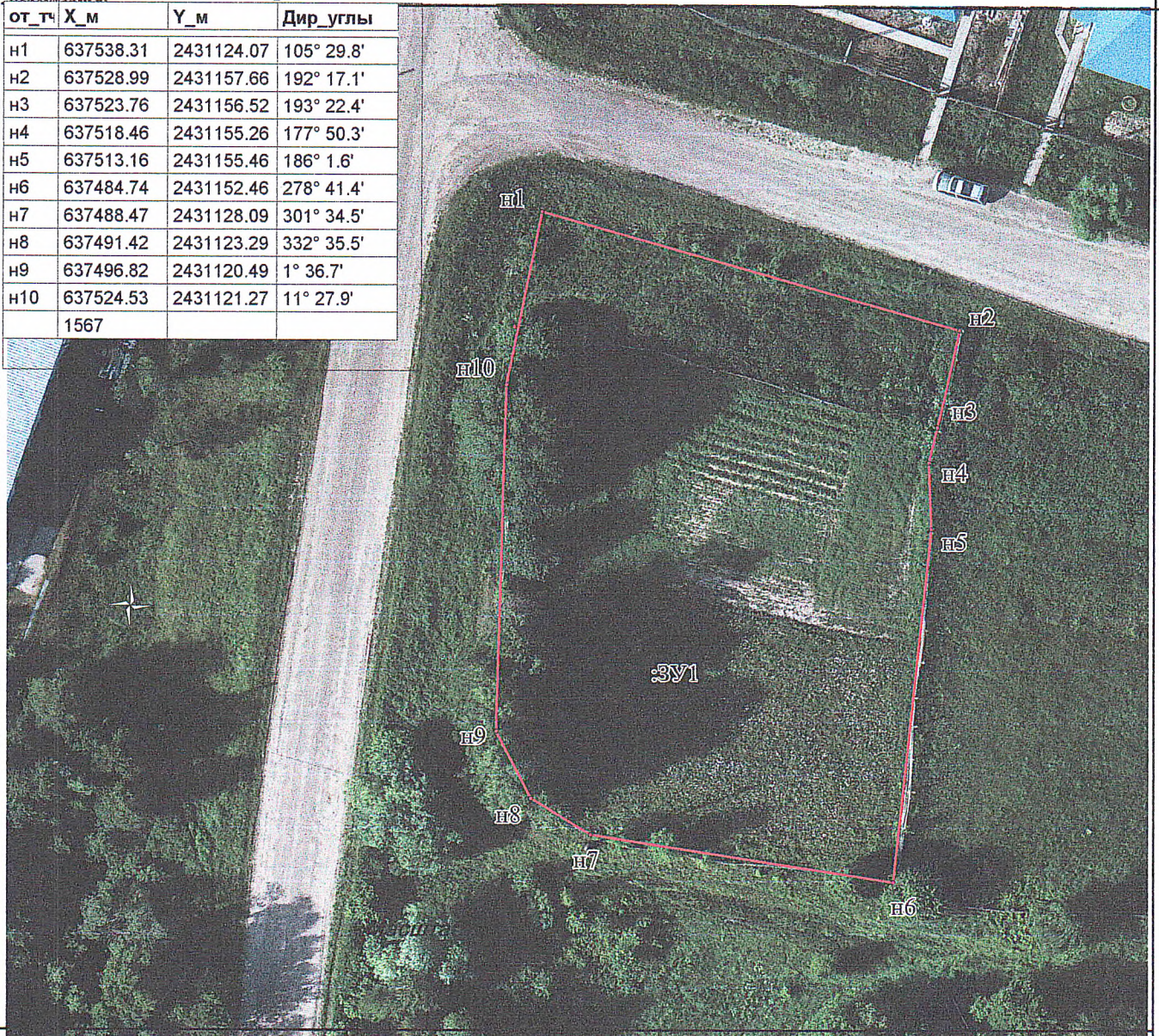

Адрес земельного участка или описание местоположения :Российская Федерация Томская область
Каргасокский муниципальный район Каргасокское сельское поселение с. Каргасок ,земельный участок
смежный с западной стороны с земельным участком с кадастровым номером 70:06:0101004:647,
расположенный по адресу с. Каргасок ул. Центральная 35

Категория земель : Земли населенных пунктов.

Обозначение территориальной зоны в соответствии с правилами землепользования и застройки :
Ж- жилая зона.

Вид разрешенного использования : Для ведения личного подсобного хозяйства

Ограничение(обременение) земельного участка -